



## S.O.S. TARTARUGHE MARINE

ALLESTIMENTO  
DELL'AMBULANZA  
PER IL PRIMO SOCCORSO



**Sea Turtle Rescue**

Marina di Ravenna



Siamo un Centro Recupero Fauna Marina, oltre ad un'associazione senza scopo di lucro. Raggruppiamo diverse competenze, tra cui biologi, veterinari e naturalisti, con molteplici esperienze in progetti legati all'ambiente, dalla tutela del territorio alla ricerca in materia di pesca sostenibile.

Da anni operiamo nella realizzazione di progetti di studio, conservazione degli stock naturali e innovazione nella filiera ittica, con un focus specifico per la piccola pesca artigianale.

CHI SIAMO

Oltre all'impegno sul campo nelle marinerie dell'Emilia-Romagna e del Veneto, dal 2015 abbiamo instaurato la nostra sede operativa nel complesso edile del Vecchio Mercato del Pesce di Marina di Ravenna, in disuso dagli anni '90 per le funzioni di vendita riconvertendolo ad un innovativo centro ricerche marine e centro recupero per la fauna ittica.



## LE TARTARUGHE MARINE

Il lavoro del centro su questi animali è partito a gennaio 2019, dopo che il Ministero dell'Ambiente e della Tutela del Territorio e del Mare ha autorizzato CESTHA al trattamento, cura e riabilitazione delle tartarughe marine.

Gli animali vengono recuperati in difficoltà sulla spiaggia direttamente dagli operatori del centro, su segnalazione della capitaneria di porto, oppure consegnati ai biologi di CESTHA dai pescatori, che rinvencono gli animali intrappolati nei loro attrezzi da pesca.

Prima dell'ingresso al centro ogni esemplare è sottoposto a una fase di stabilizzazione clinica, che spesso avviene durante il tragitto dal punto di recupero alla nostra struttura.



# ADOTTA UN PROGETTO SOCIALE

"Attraverso l'iniziativa "Adotta un progetto Sociale 2024", CESTHA offre la possibilità a chi vorrà sostenerci, di poterlo fare in 3 modalità diverse.

## MODULO SMALL

500 euro

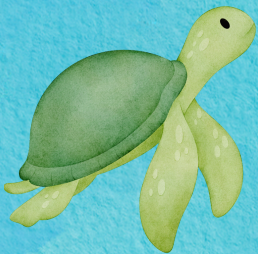

Con questo modulo l'azienda sostenitrice avrà la possibilità di aiutarci nell'acquisto di una barella di emergenza pieghevole in lega di alluminio per il trasporto delle tartarughe marine.

Con questo modulo l'azienda sostenitrice avrà la possibilità di aiutarci nell'acquisto di un macchinario per la ventilazione assistita, che potrà salvare la vita alle tartarughe in stato di annegamento grave.

## MODULO MEDIUM

1000 euro

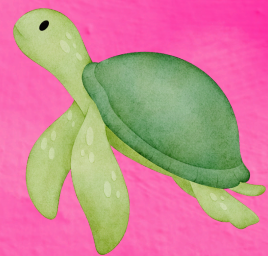

## MODULO BIG

3500 euro

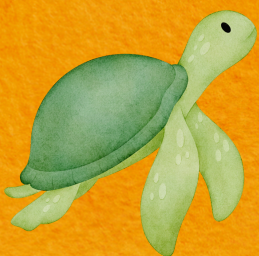

Con questo modulo l'azienda sostenitrice avrà la possibilità di aiutarci nell'acquisto di:

- un aspiratore per eliminare l'acqua dai polmoni negli esemplari annegati
- una piastra termo-riscaldante e/o lampade riscaldanti per i casi di grave ipotermia
- un monitor multi-parametrico





**INFO E CONTATTI**

**info.cestha@gmail.com**

**Centralino:**

**tel. 3518544072**

**Direttore:**

**Simone D'Acunto 3287403278**

